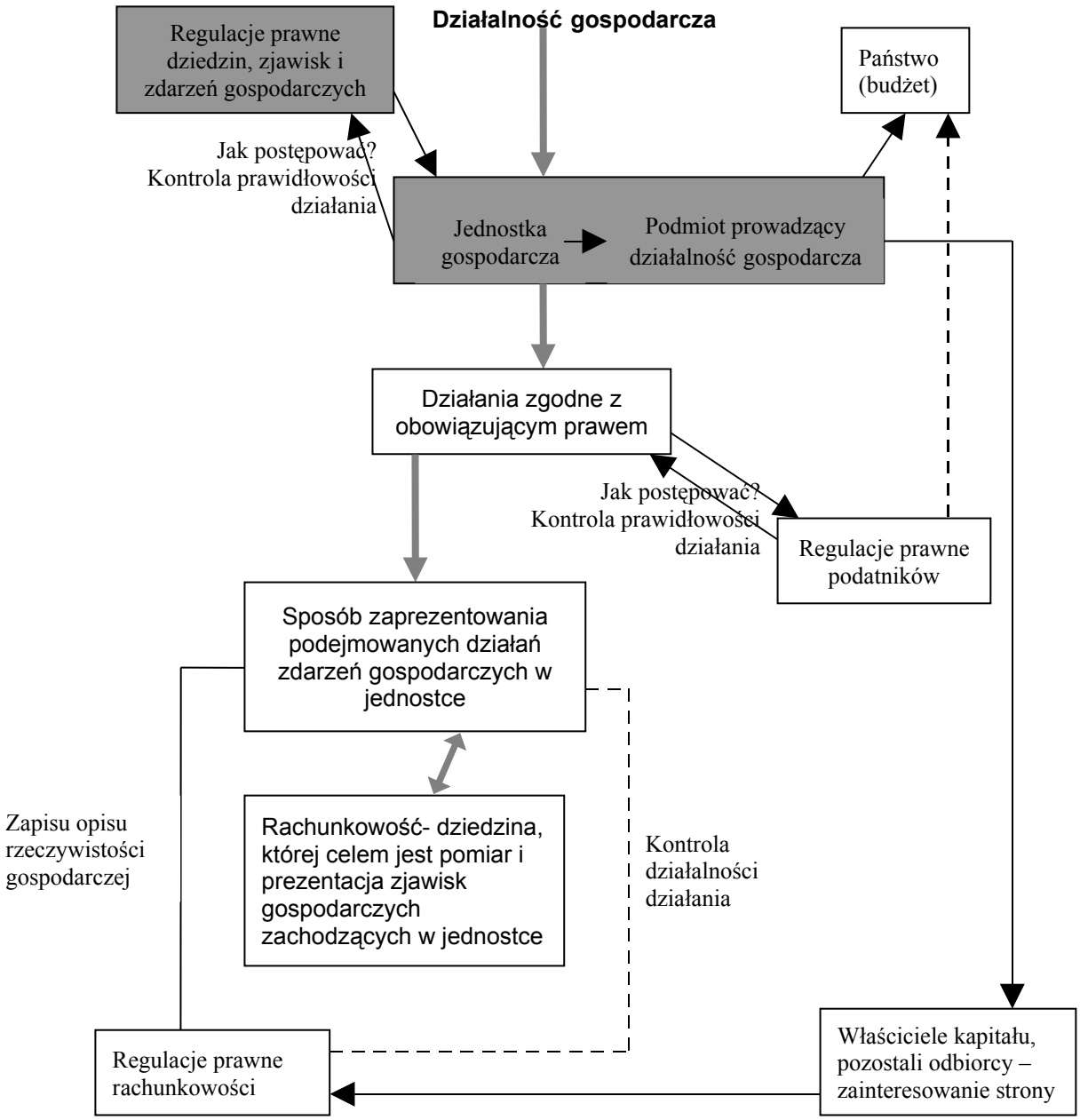
Działalność gospodarcza
Regulacje prawne dziedzin, zjawisk i zdarzeń gospodarczych
Państwo (budżet)
Jak postępować? Kontrola prawidłowości działania
Jednostka gospodarcza
Podmiot prowadzący działalność gospodarcza
Działania zgodne z obowiązującym prawem
Jak postępować? Kontrola prawidłowości działania
Regulacje prawne podatników
Sposób zaprezentowania podejmowanych działań zdarzeń gospodarczych w jednostce
Zapisu opisu rzeczywistości gospodarczej
Rachunkowość- dziedzina, której celem jest pomiar i prezentacja zjawisk gospodarczych zachodzących w jednostce
Kontrola działalności działania
Regulacje prawne rachunkowości
Właściciele kapitału, pozostali odbiorcy – zainteresowanie strony